



**Folie må IKKE rulles modsat, end den vej folien er rullet ved modtagelse. For at få folien rettet ud, inden montage, ligges den på en plan flade, ca. 1 døgn før montage.**

## NÅR DU SKAL MONTERE JERNFOLIE:

### DU SKAL BRUGE:

- Folien
- Målebånd eller tommestok, for opmåling af placeringen
- Montageskraber (**MEDFØLGER**)
  - Pak denne ind i en klud, for at mindske ridser på folien.
- Hobbykniv
- Forstøverflaske til montagevæske

### MONTAGEVÆSKE OPSKRIFT

- Vand - ½ liter vand,
- Opvaskemiddel - ½ tsk.
- Sprit - ½ tsk.

VED STORE STYKKER FOLIE KAN DET VÆRE EN FORDEL AT VÆRE 2 PERSONER TIL MONTERINGEN!

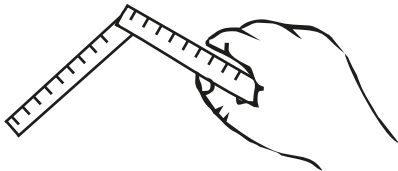

**1.** Opmåling af stedet hvor jernfolien skal monteres



**2.** Derefter rengøres overfladen **GRUNDIGT** før montage (montage væsken kan med fordel bruges) **DETTE ER MEGET VIGTIGT DA STØV, SNAVS ELLER FEDTRESTER KAN FORHINDRE FOLIEN I AT KLÆBE ORDENTLIGT**



**3.** Forstøv montagevæsken på i et jævnt lag, på den rengjorte flade, hvor folien skal monteres.

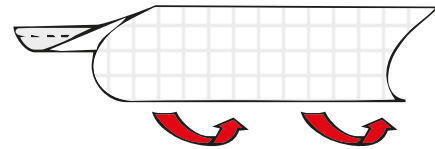

**4.** Bagpapiret fjernes. (Herfra kan det være en fordel at være 2 til at håndtere store stykker)

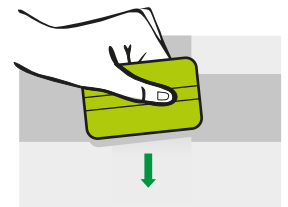
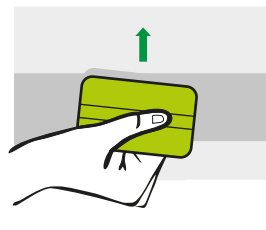
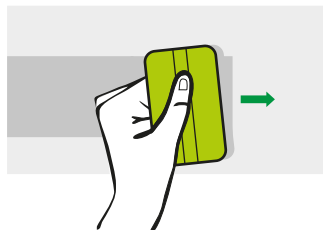
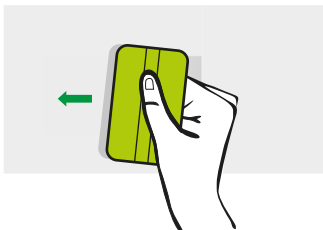

**5.** Jernfolien påsættes efter dine opmålinger på fladen. Vær omhyggelig, da denne folie let tager skade af afmontering. **VI ANBEFALER AT MONTERE JERNFOLIE OVEN PÅ WALLSTICKERFOLIE FOR AT KUNNE AFMONTERE DEN I ET STYKKE** Skrab et dannebrogskors; skrab fra midten mod venstre, skrab fra midten mod højre, skrab fra midten op, skrab fra midten mod bund. **TAG EN FIRKANT AD GANGEN, HUSK AT STARTE FRA CENTRUM AF KORS OG PRES ALT VANDET UD MOD KANTEN AF FOLIEN. SKRAB GODT, SÅ DU ER SIKKER PÅ AT VANDET ER HELT UDE.** Færdig

FOLIE PÅ MÅL - FOLIELOGOER - FOLIETEKSTER  
PVC BANNER - NET BANNER - STOFBANNER  
STREAMERS - KLISTERMÆRKER - SKILTE

Bestil online

**FOLIEKNIVEN.DK**  
REFSVINDINGE BYVEJ 3 - 5853 ORBÆK - TLF. 35 120 120