



MONTAGEVÆSKE OPSKRIFT

Vand - ½ liter vand,
Opvaskemiddel - ½ tsk.
Husholdnings sprit - ½ tsk.

Ved store stykker folie kan det være en fordel at være 2 personer til monteringen!

NÅR DU SKAL VÅD MONTERE:

DU SKAL BRUGE:

Folien
Målebånd eller tommestok, for opmåling af placeringen
Montageskraber (MEDFØLGER) - PAK DENNE IND I EN KLUD FOR AT MINDSKE RIDSER PÅ FOLIEN!
Hobbykniv
Forstøverflaske til montagevæske

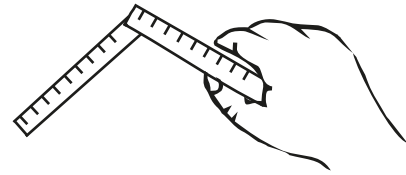

1. Der måles op hvor folien/ klistermærket skal monteres.



2. Derefter rengøres overfladen GRUNDIGT før montage (montagevæsken kan med fordel bruges) **DETTE ER MEGET VIGTIGT DA STØV, SNAVS ELLER FEDTRESTER KAN FORHINDRE FOLIEN I AT KLÆBE ORDENTLIGT**

3. Forstøv montagevæsken på i et jævnt lag, på den rengjorte flade, hvor folien skal monteres.

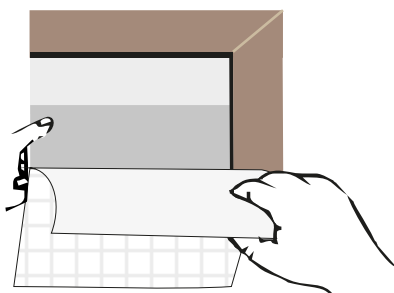

4. Derefter placeres folien med forsiden ind i mod den våde montageflade. **DETTE GØRES FOR AT FOLIEN BLIVER NEMMERE AT HÅNDTERE I VIDERE MONTAGE.** Fjern nu bagpapiret og forstøv limfladen med montagevæsken. **OBS. PÅ NOGEN FOLIER ER BAGPAPIRET GENNEMSIGTIGT OG TYNDT, SÅ DET KAN VÆRE LIDT SVÆRT AT SKILLE FRA SELVE FOLIEN**

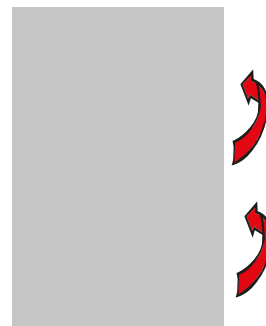

5. Hele folien vendes nu med lomsiden ind mod fladen, hvor den skal monteres efter dine opmålinger.

VEND

FOLIE PÅ MÅL - FOLIELOGOER - FOLIETEKSTER
PVC BANNER - NET BANNER - STOFBANNER
STREAMERS - KLISTERMÆRKER - SKILTE

Bestil online

FOLIEKNIVEN.DK
REFSVINDINGE BYVEJ 3 - 5853 ØRBÆK - TLF. 35 120 120



SCAN og SE
vores montagevideo

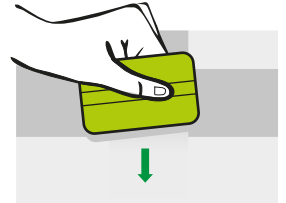
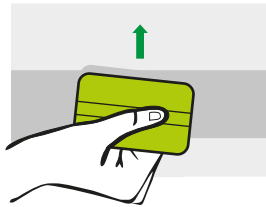
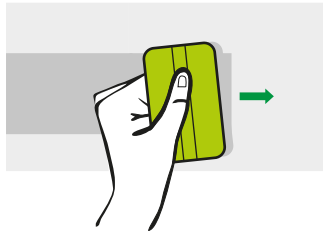
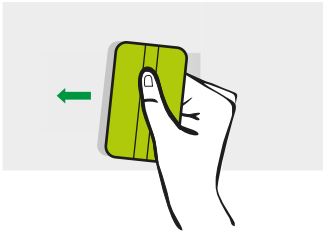

6. Skrab et dannebrogskors; skrab fra midten mod venstre, skrab fra midten mod højre, skrab fra midten op, skrab fra midten mod bund. **TAG EN FIRKANT AD GANGEN, HUSK AT STARTE FRA CENTRUM AF KORS OG PRES ALT VANDET UD MOD KANTEN AF FOLIEN. SKRAB GODT, SÅ DU ER SIKKER PÅ AT VANDET ER HELT UDE.**

Er du så uheldig at have fået en større luftbobbel inde på folien, som du ikke kan skrabte ud, kan du prikke med en nål i kanten af boblen og forsigtigt skrabte fra modsatte side af boblen over mod det prikkede hul.

VED MONTAGE PÅ VINDUER FORSÆTTES!

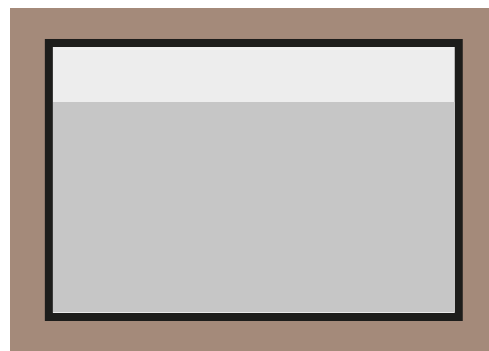
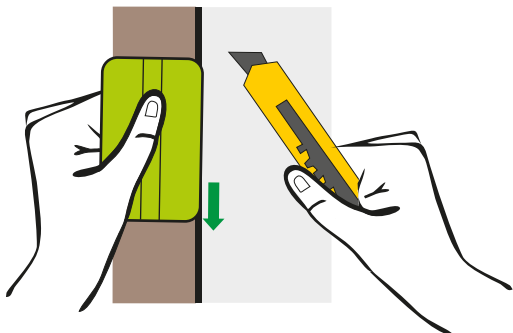

- 7.**
- A. HUSK at have ekstra folie ud over glasfladen, da folien først skal skæres til efter den er monteret på vinduet!
 - B. For at skære folien til, placeres den medfølgende montageskraber ind mod gummilisten, skær så med hobbykniven efter montageskraberens, på siden VÆK fra gummilisten.
 - C. Så er folien færdigmonteret på dit vindue.

TILBAGE →

OBS: ALLE LUFTBOBLER UNDER 4MM I DIAMETER VIL FORSVINDE EFTER NOGEN TID, NÅR ALT VANDET ER FORDAMPET.

**FOLIE PÅ MÅL - FOLIELOGOER - FOLIETEKSTER
PVC BANNER - NET BANNER - STOFBANNER
STREAMERS - KLISTERMÆRKER - SKILTE**

Bestil online

FOLIEKNIVEN.DK
REFSVINDINGE BYVEJ 3 - 5853 ØRBÆK - TLF. 35 120 120